

## ร่างขอบเขตแบบรูปรายการงานก่อสร้าง

(Terms of Reference : TOR)

โครงการปรับปรุงท่อเมนประปา สายหน้า อบต. - หัวยาง  
หมู่ที่ ๖ ตำบลนางหลง อำเภอลำดวน จังหวัดนครศรีธรรมราช

### ๑. ความเป็นมา

ตามที่หนังสือจังหวัดนครศรีธรรมราช ด่วนที่สุด ที่ นศ ๐๐๒๓.๓/ว ๓๒๓ ลงวันที่ ๒ มิถุนายน ๒๕๖๖ เรื่อง ขออนุมัติใช้งบประมาณที่เหลือจ่ายจากการจัดซื้อจัดจ้าง งบประมาณรายจ่ายประจำปีงบประมาณ พ.ศ.๒๕๖๖ แผนงานยุทธศาสตร์ส่งเสริมการกระจายอำนาจให้แก่องค์กรปกครองส่วนท้องถิ่น งบเงินอุดหนุน เงินอุดหนุนเฉพาะกิจ องค์การบริหารส่วนตำบลนางหลงได้รับการอนุมัติใช้งบประมาณที่เหลือจ่ายจากการจัดซื้อจัดจ้าง งบประมาณรายจ่ายประจำปีงบประมาณ พ.ศ.๒๕๖๖ รายการงบประมาณ ปรับปรุงท่อเมนประปา สายหน้า อบต. - หัวยาง หมู่ที่ ๖ ตำบลนางหลง ระยะทาง ๑,๘๗๕ เมตร วางท่อส่งน้ำ HDPE ๑๐๐ PN ๖.๐ Ø ๑๑๐ มิลลิเมตร องค์การบริหารส่วนตำบลนางหลง อำเภอลำดวน จังหวัดนครศรีธรรมราช งบประมาณจัดสรร ๙๔๐,๐๐๐.- บาท (-เก้าแสนสี่หมื่นบาทถ้วน-)

### ๒. วัตถุประสงค์

เพื่อมีระบบจ่ายน้ำที่เพียงพอและทั่วถึงต่อความต้องการของประชาชน

### ๓. คุณสมบัติของผู้ยื่นข้อเสนอ

- ๓.๑ มีความสามารถตามกฎหมาย
- ๓.๒ ไม่เป็นบุคคลล้มละลาย
- ๓.๓ ไม่อยู่ระหว่างเลิกกิจการ
- ๓.๔ ไม่เป็นบุคคลซึ่งอยู่ระหว่างถูกระงับการยื่นข้อเสนอหรือทำสัญญากับหน่วยงานของรัฐไว้ชั่วคราว เนื่องจากเป็นผู้ที่ไม่ผ่านเกณฑ์การประเมินผลการปฏิบัติงานของผู้ประกอบการตามระเบียบที่รัฐมนตรีว่าการกระทรวงการคลังกำหนดตามที่ประกาศเผยแพร่ในระบบเครือข่ายสารสนเทศของกรมบัญชีกลาง
- ๓.๕ ไม่เป็นบุคคลซึ่งถูกระบุชื่อไว้ในบัญชีรายชื่อผู้ทำงานและได้แจ้งเวียนชื่อให้เป็นผู้ทำงานของหน่วยงานของรัฐในระบบเครือข่ายสารสนเทศของกรมบัญชีกลาง ซึ่งรวมถึงนิติบุคคลที่ผู้ทำงานเป็นหุ้นส่วนผู้จัดการ กรรมการผู้จัดการ ผู้บริหาร ผู้มีอำนาจในการดำเนินงานในกิจการของนิติบุคคลนั้นด้วย
- ๓.๖ มีคุณสมบัติและไม่มีลักษณะต้องห้ามตามที่คณะกรรมการนโยบายการจัดซื้อจัดจ้างและการบริหารพัสดุภาครัฐกำหนดในราชกิจจานุเบกษา
- ๓.๗ เป็นบุคคลธรรมดาหรือนิติบุคคลผู้มีอาชีพรับจ้างงานที่ประกวดราคาอิเล็กทรอนิกส์ดังกล่าว
- ๓.๘ ไม่เป็นผู้มีผลประโยชน์ร่วมกันกับผู้ยื่นข้อเสนอรายอื่นที่เข้ายื่นข้อเสนอให้แก่ องค์การบริหารส่วนตำบลนางหลง ณ วันประกาศประกวดราคาจ้างด้วยวิธีการทางอิเล็กทรอนิกส์ หรือไม่เป็นผู้กระทำการอันเป็นการขัดขวางการแข่งขันอย่างเป็นธรรมในการประกวดราคาอิเล็กทรอนิกส์ครั้งนี้
- ๓.๙ ไม่เป็นผู้ได้รับเอกสิทธิ์หรือความคุ้มกัน ซึ่งอาจปฏิเสธไม่ยอมขึ้นศาลไทย เว้นแต่รัฐบาลของผู้ยื่นข้อเสนอได้มีคำสั่งให้สละเอกสิทธิ์และความคุ้มกันเช่นนั้น
- ๓.๑๐ ผู้ยื่นข้อเสนอต้องยื่นสำเนาหนังสือรับรองผลงาน ที่มีผลงานก่อสร้างประเภทเดียวกันกับงานที่จ้างก่อสร้างในวงเงินไม่น้อยกว่า ๔๐๐,๐๐๐ บาท (-สี่แสนบาทถ้วน-) และเป็นผลงานที่เป็นคู่สัญญาโดยตรงกับหน่วยงานของรัฐ หรือหน่วยงานเอกชนที่องค์การบริหารส่วนตำบลนางหลงเชื่อถือ

๓.๑๑ ผู้ยื่นข้อเสนอที่เสนอราคาในรูปแบบของ "กิจการร่วมค้า" ต้องมีคุณสมบัติ ดังนี้

กรณีที่กิจการร่วมค้าที่ยื่นข้อเสนอ ผู้เข้าร่วมค้าจะต้องมีคุณสมบัติครบถ้วนตามเงื่อนไขที่กำหนดไว้ในเอกสารเชิญชวน เว้นแต่ในกรณีกิจการร่วมค้าที่มีข้อตกลงระหว่างผู้เข้าร่วมค้ากำหนดให้ผู้เข้าร่วมค้ารายใดรายหนึ่งเป็นผู้เข้าร่วมค้าหลัก กิจการร่วมค่านั้นสามารถใช้ผลงานก่อสร้างของผู้เข้าร่วมค้าหลัก รายเดียวเป็นผลงานก่อสร้างของกิจการร่วมค้ารายอื่นทุกราย

กรณีที่ข้อตกลงระหว่างผู้เข้าร่วมค้ากำหนดให้ผู้เข้าร่วมค้ารายใดรายหนึ่งเป็นผู้เข้าร่วมค้าหลัก ข้อตกลงดังกล่าวจะต้องมีการกำหนดสัดส่วนหน้าที่ และความรับผิดชอบในปริมาณงาน สิ่งของ หรือมูลค่าตามสัญญา มากกว่าผู้เข้าร่วมค้ารายอื่นทุกราย

กิจการร่วมค้าที่ยื่นข้อเสนอ ผู้เข้าร่วมค้าหลักจะต้องเป็นผู้ประกอบการงานก่อสร้างสาขาที่ได้ขึ้นทะเบียนไว้กับกรมบัญชีกลาง

๓.๑๒ กรณีผู้ยื่นข้อเสนอได้จดทะเบียนเป็นผู้ประกอบการ วิสาหกิจ ขนาดกลางและขนาดย่อม (SMEs) ให้ยื่นสำเนาใบขึ้นทะเบียนเป็นผู้ประกอบการวิสาหกิจขนาดกลางและขนาดย่อม (SMEs) ในวันที่ยื่นข้อเสนอเพื่อประกอบการพิจารณา เปรียบเทียบแต้มต่อ (SMEs) กรณีเสนอราคาเทียบกับผู้เสนอราคารายต่ำที่สุดที่ไม่ได้จดทะเบียน (SMEs)

๓.๑๓ ผู้ยื่นข้อเสนอต้องลงทะเบียนในระบบจัดซื้อจัดจ้างภาครัฐด้วยระบบอิเล็กทรอนิกส์ (Electronic Government Procurement : e-GP) ของกรมบัญชีกลาง ด้วยวิธีอิเล็กทรอนิกส์ ในวันที่ และเวลาที่กำหนด

๓.๑๔ ไม่เป็นผู้ที่ถูกตัดสิทธิมิให้เสนอราคา ตามประกาศและหรือระเบียบที่เกี่ยวข้อง ที่ อบต. นางหลงประกาศ เรื่องกำหนดวงเงินสูงสุดในการรับจ้างงานก่อสร้างและประกาศรายชื่อผู้ไม่มีสิทธิเสนอราคา ในวันที่ยื่นข้อเสนอและเสนอราคาทางระบบจัดซื้อจัดจ้างภาครัฐด้วยอิเล็กทรอนิกส์

๓.๑๕ การดูสถานที่ก่อสร้าง ให้ผู้ที่สนใจในการประกวดราคาด้วยอิเล็กทรอนิกส์ไปดูสถานที่ก่อสร้างด้วยตนเอง โดยถือว่าผู้ที่สนใจในการประกวดราคาอิเล็กทรอนิกส์ได้รับทราบสถานที่ก่อสร้าง ตลอดจนอุปสรรคและปัญหาต่างๆ ดีแล้ว เมื่อมีอุปสรรคและปัญหาในเวลาทำงาน จะนำมาอ้างให้พ้นความผิดต่อ อบต. นางหลงไม่ได้

๓.๑๖ ผู้รับจ้างต้องจัดทำรายการพัสดุที่ผลิตภายในประเทศ โดยต้องใช้ไม่น้อยกว่าร้อยละ ๖๐ ของมูลค่าพัสดุที่จะใช้ในงานก่อสร้างทั้งหมดตามสัญญา ให้หน่วยงานรัฐพิจารณาการใช้เหล็กในงานก่อสร้างก่อน โดยหน่วยงานของรัฐต้องกำหนดรายละเอียดในแบบรูปรายการงานก่อสร้าง ให้คู่สัญญาต้องใช้เหล็กที่ผลิตภายในประเทศไม่น้อยกว่าร้อยละ ๙๐ ของปริมาณเหล็กที่ต้องใช้ทั้งหมดตามสัญญา ตามแบบภาคผนวก ๑ และภาคผนวก ๒

๓.๑๗ ราคาที่เสนอ ยื่นราคาไม่น้อยกว่า ๒๔๐ วัน

๓.๑๘ ผู้ยื่นข้อเสนอต้องมีมูลค่าสุทธิของกิจการ เป็นไปตามหนังสือคณะกรรมการวินิจฉัยปัญหาการจัดซื้อจัดจ้างและการบริหารพัสดุภาครัฐ ด่วนที่สุด ที่ กค(กวจ) ที่ ๐๔๐๕.๒/ว ๑๒๔ ลงวันที่ ๑ มีนาคม ๒๕๖๖ ดังนี้

๓.๑๙ มูลค่าของกิจการ

๓.๑๙.๑ กรณีผู้ยื่นข้อเสนอเป็นนิติบุคคลที่จัดตั้งขึ้นตามกฎหมายไทยซึ่งได้จดทะเบียนเกินกว่า ๑ ปี ต้องมีมูลค่าสุทธิของกิจการ จากผลต่างระหว่างสินทรัพย์สุทธิหักด้วยหนี้สินสุทธิที่ปรากฏในงบแสดงฐานะการเงินที่มีการตรวจรับรองแล้ว ซึ่งจะต้องแสดงค่าเป็นบวก ๑ ปีสุดท้ายก่อนวันยื่นข้อเสนอ

๓.๑๙.๒ กรณีผู้ยื่นข้อเสนอเป็นนิติบุคคลที่จัดตั้งขึ้นตามกฎหมายไทย ซึ่งยังไม่มีงบแสดงฐานะการเงินกับกรมพัฒนาธุรกิจการค้า ให้พิจารณากำหนดมูลค่าของทุนจดทะเบียน โดยผู้ยื่นข้อเสนอจะต้องมีทุนจดทะเบียนที่เรียกชำระมูลค่าหุ้นแล้ว ณ วันที่ยื่นข้อเสนอ มูลค่าการจัดซื้อจัดจ้างไม่เกิน ๑ ล้าน ไม่ต้องกำหนดทุนจดทะเบียน

๓.๑๙.๓ กรณีผู้ยื่นข้อเสนอเป็นบุคคลธรรมดา ให้พิจารณาจากหนังสือรับรองบัญชีเงินฝากไม่เกิน ๙๐ วัน ก่อนวันยื่นข้อเสนอ โดยต้องมีเงินฝากคงเหลือในบัญชีธนาคารเป็นมูลค่า ๑ ใน ๔ ของมูลค่างบประมาณของโครงการหรือรายการที่ยื่นข้อเสนอในแต่ละครั้ง และหากเป็นผู้ชนะการจัดซื้อจัดจ้างหรือเป็นผู้ได้รับการคัดเลือกจะต้องแสดงหนังสือรับรองบัญชีเงินฝากที่มีมูลค่าดังกล่าวอีกครั้งหนึ่งในวันลงนามสัญญา

๓.๑๙.๔ กรณีที่ผู้ยื่นข้อเสนอไม่มีมูลค่าสุทธิของกิจการหรือทุนจดทะเบียน หรือมีแต่ไม่เพียงพอที่จะเข้ายื่นข้อเสนอ ผู้ยื่นข้อเสนอสามารถขอวงเงินสินเชื่อ โดยต้องมีวงเงินสินเชื่อ ๑ ใน ๔ ของมูลค่างบประมาณของโครงการหรือรายการที่ยื่นข้อเสนอในแต่ละครั้ง (สินเชื่อที่ธนาคารภายในประเทศหรือบริษัทเงินทุนหรือบริษัทเงินทุนหลักทรัพย์ที่ได้รับอนุญาตให้ประกอบกิจการเงินทุนเพื่อการพาณิชย์และประกอบธุรกิจค้าประกันตามประกาศของธนาคารแห่งประเทศไทย ตามรายชื่อบริษัทเงินทุนที่ธนาคารแห่งประเทศไทยแจ้งเวียนให้ทราบ โดยพิจารณาจากยอดเงินรวมของวงเงินสินเชื่อที่สำนักงานใหญ่รับรองหรือที่สำนักงานสาขารับรอง (กรณีได้รับมอบอำนาจจากสำนักงานใหญ่) ซึ่งออกให้แก่ผู้ยื่นข้อเสนอ นับถึงวันยื่นข้อเสนอไม่เกิน ๙๐ วัน

ทั้งนี้ หนังสือรับรองวงเงินสินเชื่อให้เป็นไปตามแบบ สิ่งที่ส่งมาด้วย ๑

๓.๑๙.๕ กรณีตาม ๓.๑๙.๑-๓.๑๙.๔ ยกเว้นสำหรับกรณีดังต่อไปนี้

-กรณีผู้ยื่นข้อเสนอเป็นหน่วยงานของรัฐ

-นิติบุคคลที่จัดตั้งขึ้นตามกฎหมายไทยที่อยู่ระหว่างการฟื้นฟูกิจการ ตาม

พระราชบัญญัติล้มละลาย (ฉบับที่ ๑๐) พ.ศ.๒๕๖๑

-งานก่อสร้างที่กรมบัญชีกลางได้ขึ้นทะเบียนผู้ประกอบการงานก่อสร้างแล้ว และงาน

ก่อสร้างที่หน่วยงานของรัฐได้มีการจัดทำบัญชีผู้ประกอบการงานก่อสร้างที่มีคุณสมบัติเบื้องต้นไว้แล้วก่อนวันที่พระราชบัญญัติการจัดซื้อจัดจ้างและการบริหารพัสดุมีผลใช้บังคับ

๓.๒๐ คู่สัญญาต้องจัดทำแผนการทำงานมาให้ภายใน...๗...วัน นับถัดจากวันลงนามในสัญญา โดยจัดทำแผนการทำงาน ให้เป็นไปตามแบบ สิ่งที่ส่งมาด้วย ๒ และ สิ่งที่ส่งมาด้วย ๓ ทั้งนี้แผนการทำงานดังกล่าวให้ถือเป็นเอกสารส่วนหนึ่งของสัญญา

#### ๔. แบบรูปรายการงานก่อสร้างที่จะดำเนินการจ้างก่อสร้าง

โครงการปรับปรุงท่อเมนประปา สายหน้า อบต. - หัวยาง หมู่ที่ ๖ ตำบลนางหลง ระยะทาง ๑,๘๗๕ เมตร วางท่อส่งน้ำ HDPE ๑๐๐ PN ๖.๐ Ø ๑๑๐ มิลลิเมตร รายละเอียดตามแบบแปลนขององค์การบริหารส่วนตำบลนางหลง พร้อมติดตั้งป้ายประชาสัมพันธ์โครงการ ๑ ป้าย (รายละเอียดตามแบบแปลนที่แนบ)

๔.๑ ในการดำเนินงานหากมีกรณีที่แบบแปลนแผนผัง รายการประกอบหรือรายละเอียดต่างๆ ที่เกี่ยวข้อง มีข้อความหรือข้อกำหนดคลาดเคลื่อนไม่ตรงกันให้ถือปฏิบัติดังต่อไปนี้

๔.๑.๑ ในกรณีที่ข้อความหรือข้อกำหนดในรายการประกอบแบบแปลนกับแบบแปลนไม่ตรงกัน ให้ถือตามรายการประกอบแบบแปลน

๔.๑.๒ ในกรณีที่ข้อความหรือข้อกำหนดในรายการประกอบงานฯ และ/หรือ แบบแปลนเฉพาะโครงการกับรายการประกอบแบบแปลน และ/หรือแบบแปลนที่เกี่ยวข้องไม่ตรงกัน ให้ถือตามรายการประกอบงานฯ และ/หรือแบบแปลนเฉพาะโครงการ

๔.๑.๓ ในกรณีเปลี่ยนแปลงแก้ไขแบบแปลน รายการประกอบหรือรายละเอียดต่างๆ ให้ถือตามข้อกำหนดในแบบแปลน และรายละเอียดที่ได้รับอนุมัติครั้งสุดท้าย

๔.๑.๔ สำหรับวัสดุที่ใช้งานในกรณีที่มาตรฐานระบุไว้ในแบบแปลนรายการประกอบหรือรายละเอียดต่างๆ ไม่ตรงกับข้อกำหนดวัสดุที่ใช้ในโครงการ ให้ถือตามข้อกำหนดวัสดุที่ใช้ในโครงการ

๔.๑.๕ หากมีข้อความหรือข้อกำหนดอื่นใดไม่ชัดเจน ผู้ว่าจ้างจะเป็นผู้วินิจฉัยและตัดสินใจ

## ๔.๒ แบบรูปรายการก่อสร้างและรายการละเอียดประกอบแบบ

### ๔.๒.๑ รายการทั่วไป

๔.๒.๑.๑ ผู้รับจ้างต้องตรวจสอบแบบแปลนและรายละเอียดประกอบแบบรวมทั้งรายการก่อสร้างอย่างละเอียด พร้อมสำรวจสถานที่ให้เข้าใจกระจ่างแจ้งโดยตลอด เพื่อมิให้เกิดผิดพลาดระหว่างการก่อสร้าง

๔.๒.๑.๒ ในกรณีที่แบบก่อสร้างไม่ชัดเจน ขัดแย้งกัน หรือไม่ตรงกับรายการก่อสร้าง ให้แจ้งผู้ควบคุมงานของผู้ว่าจ้าง และคณะกรรมการตรวจการจ้าง เพื่อพิจารณาสั่งการแก้ไขอย่างหนึ่ง อย่างใดก่อนที่จะปฏิบัติงาน ถ้าผู้รับจ้างไม่ปฏิบัติตามนี้หากมีข้อผิดพลาดใดๆ ที่เกิดขึ้นผู้รับจ้างต้องรับผิดชอบในข้อผิดพลาดนั้นๆ ให้ถูกต้องตามคำสั่งโดยจะเรียกเร่งค่าจ้างเพิ่มเติมหรือขอต่ออายุสัญญาจ้างไม่ได้

๔.๒.๑.๓ การแก้ไขหรือขอแก้ส่วนหนึ่งส่วนใดในระหว่างการก่อสร้างนอกเหนือไปจากแบบและรายการตามสัญญาให้ผู้ว่าจ้างแก้ไข หรือทำเป็นลายลักษณ์อักษรทุกครั้ง

๔.๒.๑.๔ การอ่านแบบให้ถือตัวอักษรและตัวเลขเป็นสำคัญ (ห้ามวัดระยะจากแบบ) เมื่อแบบก่อสร้างไม่สมบูรณ์หรือไม่ชัดเจน ผู้รับจ้างจะเป็นผู้เสนอแบบขยาย หรือรายการเพิ่มเติม Shop drawing พิจารณาตรวจสอบก่อนการดำเนินการและให้ถือว่าแบบและรายการที่เพิ่มเติมนั้น เป็นส่วนหนึ่งของแบบและรายการตามสัญญา

๔.๒.๑.๕ งานสิ่งใดก็ตาม ถ้าผู้รับจ้างไม่ปฏิบัติตามรูปแบบการก่อสร้าง รายการกำหนด หรือรายการที่สั่งแก้ไข โดยคำสั่งของคณะกรรมการตรวจรับพัสดุ หรือตามหลักวิชาการช่างที่ดี ผู้รับจ้างจะต้องรับผิดชอบต่อผลเสียหายหรือผลงานที่ไม่ถูกต้องที่เกิดขึ้น และจะต้องจัดการแก้ไขเพิ่มเติมให้ถูกต้องตามรายการดังกล่าวข้างต้น โดยจะเรียกเร่งค่าใช้จ่ายเพิ่ม หรือถือเป็นข้ออ้างในการขอต่ออายุสัญญาจ้างไม่ได้

๔.๒.๑.๖ ผู้รับจ้างจะต้องจัดอุปกรณ์ เครื่องมือเครื่องใช้ และแรงงาน เพื่อให้งานก่อสร้างดำเนินไปตามสัญญา และได้ผลงานที่ถูกต้องสมบูรณ์ตามแบบและรายการก่อสร้างทุกประการ

๔.๒.๑.๗ วัสดุที่จะนำมาใช้งานก่อสร้างต้องเป็นของใหม่ที่มีคุณภาพ และตรงตามที่ระบุไว้ในแบบและรายการกำหนด ผู้รับจ้างจะต้องทำการประกอบ ตกแต่ง และติดตั้งวัสดุที่นำมาใช้ด้วยฝีมือประณีต มีคุณภาพถูกต้องตามวัตถุประสงค์ในแบบ หรือรายการก่อสร้าง และตามหลักวิชาการช่างที่ดี เมื่อเกิดการเสียหายในระหว่างการก่อสร้าง หรือในระยะประกันตามสัญญา ผู้รับจ้างจะต้องแก้ไขหรือเปลี่ยนแปลงใหม่โดยจะเรียกเร่งค่าสินค้าเพิ่มเติมและถือเป็นข้ออ้างขอต่ออายุสัญญาจ้างไม่ได้

## ๕. ระยะเวลาในการก่อสร้าง

ดำเนินการก่อสร้างแล้วเสร็จภายใน ๖๐ วัน นับถัดจากวันลงนามในสัญญา

## ๖. หลักเกณฑ์ในการพิจารณาคัดเลือกข้อเสนอ

- หลักเกณฑ์ในการพิจารณาคัดเลือกข้อเสนอ พิจารณาจากเกณฑ์ราคา

เนื่องจากกฎกระทรวง กำหนดพัสดุและวิธีจัดซื้อจัดจ้างพัสดุ ที่รัฐต้องการส่งเสริมหรือสนับสนุน (ฉบับที่ ๒) มุ่งส่งเสริมให้หน่วยงานรัฐ จัดซื้อจัดจ้าง สินค้าที่ผลิตภายในประเทศ หรือจัดซื้อจัดจ้างกับผู้ประกอบการวิสาหกิจขนาดกลางหรือขนาดย่อม (SMEs) จึงขอความเห็นชอบ ในหลักการ ดังนี้...

๑ พักตร์ที่จัดซื้อจัดจ้างหรือส่งมอบในการจัดซื้อจัดจ้าง **ครั้งนี้** ต้องการสินค้าที่ผลิตในประเทศและหากแม่ผู้ขาย/ คู่สัญญาเป็น ผู้ประกอบการวิสาหกิจขนาดกลางและขนาดย่อม (SMEs) ให้ผู้ขายหรือคู่สัญญาแสดงหลักฐานการขึ้นทะเบียนฯ ด้วยหรือ

๒ หากเป็นสินค้าที่ผลิต หรือนำเข้าจากต่างประเทศ ต้องเป็นกรณีมีราคาในการจัดหาครั้งหนึ่ง ไม่เกิน **สองล้าน** หรือราคาพัสดุที่นำเข้าจากต่างประเทศ มีราคาต่อหน่วยไม่เกิน **สองล้าน** ตามนัยแห่งหนังสือกรมบัญชีกลางด่วนที่สุด ที่ กค (กวจ) ๐๔๐๕.๒/ ว ๗๘ ลว. ๓๑ ม.ค. ๒๕๖๕ แนวทางปฏิบัติ ฯ ข้อ ๒ (๒.๑.๒(๒)) เพื่อโปรดพิจารณาเห็นชอบตามหลักการข้างต้น

**๗. วงเงินที่ได้จัดสรร**

งบประมาณที่เหลือจ่ายจากการจัดซื้อจัดจ้าง งบประมาณรายจ่ายประจำปีงบประมาณ พ.ศ.๒๕๖๖ แผนงานยุทธศาสตร์ส่งเสริมการกระจายอำนาจให้แก่องค์กรปกครองส่วนท้องถิ่น งบเงินอุดหนุน เงินอุดหนุน เฉพาะกิจ งบประมาณจัดสรร ๙๔๐,๐๐๐.- บาท (-เก้าแสนสี่หมื่นบาทถ้วน-)

**๘. งวดงานและการจ่ายเงิน**

กำหนดจ่ายเงินงวดเดียว (งวดสุดท้าย) เมื่อผู้รับจ้างได้ปฏิบัติงาน และได้ส่งมอบงานครบถ้วน

**๙. อัตราค่าปรับ**

กำหนดค่าปรับเป็นรายวันเป็นจำนวนเงินตายตัวในอัตราร้อยละ ๐.๑๐ ของราคาค่าจ้าง.

**๑๐. การรับประกัน**

ผู้รับจ้างต้องรับประกันการชำรุดและเสียหายจากการใช้งานตามที่ระบุในแบบและรายละเอียด ที่ได้เสนอมาทั้งหมด เป็นระยะเวลา ๒ ปี / นับจากวันที่คณะกรรมการตรวจรับพัสดุตามสัญญาจ้าง

**๑๑. วิธีจัดจ้างและเหตุผลที่จ้างวิธีนี้**

ดำเนินการจ้างโดยวิธีประกาศเชิญชวนทั่วไป วิธีประกวดราคาอิเล็กทรอนิกส์ (e - bidding) ตามระเบียบกระทรวงการคลังว่าด้วยการจัดซื้อจัดจ้างและการบริหารพัสดุภาครัฐ พ.ศ.๒๕๖๐ มาตรา ๕๗

**๑๒. ค่า K ใช้สูตร**

ประเภทงาน หมวดที่ ๕ งานระบบสาธารณูปโภค

๕.๒.๓ ในกรณีที่ผู้รับจ้างเป็นผู้จัดหาท่อ HYDENSITY POLYETHYLENE และ หรืออุปกรณ์

ใช้สูตร  $K = ๐.๕๐ + ๐.๑๐ \text{ It/Io} + ๐.๑๐ \text{ Mt/Mo} + ๐.๓๐ \text{ PEt/Peo}$

**๑๓. ติดต่อสอบถามรายละเอียดเพิ่มเติมได้ที่**

ประชาชนผู้สนใจ สามารถพิจารณาข้อคิดเห็นหรือข้อเสนอแนะเกี่ยวกับร่างขอบเขตของงานนี้ เป็นลายลักษณ์อักษรโดยเปิดเผยตัวได้ ดังนี้ สามารถแสดงความคิดเห็น

- ทางไปรษณีย์ตอบรับด่วนพิเศษ (EMS) ส่งไปที่ องค์การบริหารส่วนตำบลนางหลง เลขที่ ๒๑๖ ตำบลนางหลง อำเภอชะอวด จังหวัดนครศรีธรรมราช ๘๐๑๘๐ โทรศัพท์ ๐-๗๕๓๕-๕๘๗๔
- หรือทางเว็บไซต์ [www.nanglong.go.th](http://www.nanglong.go.th) โดยระบุชื่อ ที่อยู่ หมายเลขโทรศัพท์ที่สามารถติดต่อได้

(ลงชื่อ).....  ประธานกรรมการจัดทำแบบรูปรายการงานฯ  
(นายอภิรักษ์ พิทักษ์) ผู้อำนวยการกองช่าง ระดับต้น

(ลงชื่อ).....  กรรมการจัดทำแบบรูปรายการงานฯ  
(นายอาบุดต่อเหล็บ พลนุ้ย) นายช่างโยธาชำนาญงาน

(ลงชื่อ).....  กรรมการจัดทำแบบรูปรายการงานฯ  
(นางสาวนัยณา ทองมะลิ) นักวิชาการศึกษานำงาน

ตารางการจัดทำแผนการใช้วัสดุที่ผลิตภายในประเทศ  
 โครงการปรับปรุงท่อเมนประปา สายหน้า อบต. - ห้วยาง  
 หมู่ที่ ๖ ตำบลนางหลง อำเภอชะอวด จังหวัดนครศรีธรรมราช

รายการวัสดุหรือครุภัณฑ์ที่ใช้ในโครงการ  
 แผนการใช้วัสดุที่ผลิตภายในประเทศ

ลำดับ	รายการ	หน่วย	ปริมาณ	ราคา ต่อหน่วย (บาท)	เป็นเงิน (รวม)	วัสดุ ในประเทศ	วัสดุ ต่างประเทศ
๑							
๒							
๓							
๔							
๕							
รวม					xxx	xxx	xxx
อัตรา ร้อยละ					๑๐๐	๗๐	๓๐

(ลงชื่อ).....(คู่สัญญาฝ่ายผู้รับจ้าง)  
 (.....)

ตารางการจัดทำแผนการใช้เหล็กที่ผลิตภายในประเทศ  
โครงการปรับปรุงท่อเมนประปา สายหน้า อบต. - ห้วยาง  
หมู่ที่ ๖ ตำบลนางหลง อำเภอชะอวด จังหวัดนครศรีธรรมราช

รายการพัสดุหรือครุภัณฑ์ที่ใช้ในโครงการ  
แผนการใช้เหล็กที่ผลิตภายในประเทศ  
ปริมาณเหล็กทั้งโครงการ xxx (ตัน)

ลำดับ	รายการ	หน่วย	ปริมาณ	เหล็กใน ประเทศ	เหล็ก ต่างประเทศ
๑	เหล็กเส้น	ตัน			
๒	เหล็กข้องอ	ตัน			
๓	เหล็กเส้นกรม	ตัน			
๔.					
๕.					
รวม			xxx	xxx	xxx
อัตรา (ร้อยละ)			๑๐๐	๙๐	๑๐

(ลงชื่อ).....(คู่สัญญาฝ่ายผู้รับจ้าง)  
(.....)

แบบหนังสือรับรองวงเงินสินเชื่อ

เลขที่.....

วันที่.....

เรื่อง รับรองวงเงินสินเชื่อ

ตามที่.....(ชื่อผู้ประกอบการ นิติบุคคล/บุคคลธรรมดา)..... เลขประจำตัวผู้เสียภาษีอากร/เลขประจำตัวประชาชน เลขที่..... จะขอเข้ารับการขึ้นทะเบียนเป็นผู้ประกอบการงานก่อสร้าง ซึ่งตามหลักเกณฑ์และวิธีการคัดเลือกเป็นผู้ประกอบการงานก่อสร้างกำหนดให้ผู้ยื่นข้อเสนอต้องเสนอหนังสือรับรองวงเงินสินเชื่อ/จะเข้ายื่นข้อเสนอกับหน่วยงานของรัฐ ซึ่งเงื่อนไขการยื่นข้อเสนอกรณีที่ยื่นข้อเสนอไม่มีมูลค่าสุทธิของกิจการหรือทุนจดทะเบียน หรือมีแต่ไม่เพียงพอที่จะเข้ายื่นข้อเสนอ ผู้ยื่นข้อเสนอต้องขอวงเงินสินเชื่อจากธนาคาร โดยต้องมีวงเงินสินเชื่อ ๑ ใน ๔ ของมูลค่างบประมาณของโครงการหรือรายการที่ยื่นข้อเสนอในแต่ละครั้ง จึงมีความประสงค์ให้ธนาคาร..... (ชื่อธนาคาร)..... รับรองวงเงินสินเชื่อ เพื่อประกอบการพิจารณาด้วย นั้น

.....(ชื่อธนาคาร)..... ขอรับรองว่า.....(ชื่อผู้ประกอบการ นิติบุคคล/บุคคลธรรมดา)..... มีวงเงินทุนหมุนเวียนในวงเงินไม่ต่ำกว่า..... บาท (.....จำนวนเงินเป็นอักษร.....) และยินดีให้วงเงินสินเชื่อภายในวงเงิน..... บาท (.....จำนวนเงินเป็นอักษร.....)

ขอแสดงความนับถือ

.....

.....(ชื่อผู้ลงนาม).....

.....(ชื่อธนาคาร).....



แบบหนังสือรับรองวงเงินสินเชื่ออิเล็กทรอนิกส์

เลขที่.....

วันที่.....

เรื่อง รับรองวงเงินสินเชื่อ

ตามที่.....(ชื่อผู้ประกอบการ นิติบุคคล/บุคคลธรรมดา)..... เลขประจำตัว  
ผู้เสียภาษีอากร/เลขประจำตัวประชาชน เลขที่..... จะขอเข้ารับการขึ้นทะเบียน  
เป็นผู้ประกอบการงานก่อสร้าง ซึ่งตามหลักเกณฑ์และวิธีการคัดเลือกเป็นผู้ประกอบการงานก่อสร้าง  
กำหนดให้ผู้ยื่นข้อเสนอต้องเสนอหนังสือรับรองวงเงินสินเชื่อ/จะเข้ายื่นข้อเสนอกับหน่วยงานของรัฐ  
ซึ่งเงื่อนไขการยื่นข้อเสนอกรณีที่ผู้ยื่นข้อเสนอไม่มีมูลค่าสุทธิของกิจการหรือทุนจดทะเบียน หรือมีแต่ไม่เพียงพอ  
ที่จะเข้ายื่นข้อเสนอ ผู้ยื่นข้อเสนอต้องขอวงเงินสินเชื่อจากธนาคาร โดยต้องมีวงเงินสินเชื่อ ๑ ใน ๔ ของมูลค่า  
งบประมาณของโครงการหรือรายการที่ยื่นข้อเสนอในแต่ละครั้ง จึงมีความประสงค์ให้ธนาคาร.....  
(ชื่อธนาคาร).....รับรองวงเงินสินเชื่อ เพื่อประกอบการพิจารณาด้วย นั้น

.....(ชื่อธนาคาร).....ขอรับรองว่า.....(ชื่อผู้ประกอบการ นิติบุคคล/  
บุคคลธรรมดา).....มีวงเงินทุนหมุนเวียนในวงเงินไม่ต่ำกว่า..... บาท  
(.....จำนวนเงินเป็นอักษร.....) และยินดีให้วงเงินสินเชื่อภายในวงเงิน..... บาท  
(.....จำนวนเงินเป็นอักษร.....)

ขอแสดงความนับถือ

.....(ชื่อธนาคาร).....

**\*\* เอกสารฉบับนี้จัดทำโดยระบบอิเล็กทรอนิกส์ \*\***

ตัวอย่างแบบการจัดทำแผนการทำงาน

ที่	รายการ	หน่วย	ปริมาณงาน	ราคาต่อหน่วย	เป็นเงิน	%
1	งานหรือโครงสร้างเดิม					
	รายการ ...	ลบ.ม.				
	รายการ ...	ลบ.ม.				
2	งานผิวทาง					
	รายการ ...	ตร.ม.				
	รายการ ...	ตร.ม.				
รวม					-	0%

1	2	3	4	5	6	7	8
เดือน...	เดือน...	เดือน...	เดือน...	เดือน...	เดือน...	เดือน...	เดือน...

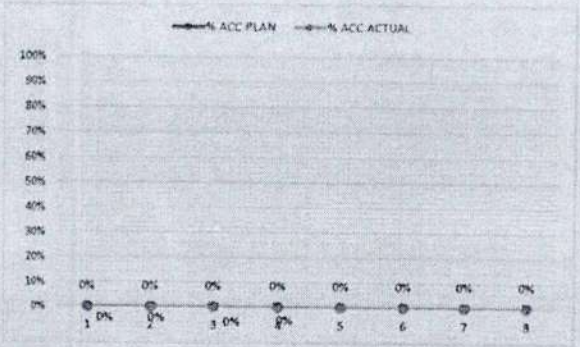

Money							
AccMoney							
% PLAN							
% ACC PLAN							
% ACTUAL							
% ACC ACTUAL							
% ACC DIFF							
% PLAN/2							
% PLAN/2 DIFF							

หมายเหตุ:

- กรณีตัวอย่าง กำหนดระยะเวลาการก่อสร้างตามแผนดำเนินงานที่มีสัญญา จำนวน 8 เดือน
- หมายถึง ระยะเวลาการก่อสร้างตามแผนดำเนินงานของแต่ละรายการก่อสร้าง เช่น งานหรือโครงสร้างเดิม กำหนดระยะเวลาก่อสร้าง จำนวน 4 เดือน (ไม่รวมระยะเวลาการก่อสร้างผิวทาง)
- หมายถึง ร้อยละของงานที่ผู้รับจ้างต้องดำเนินการก่อสร้างตามแผนงานประจำเดือนของแต่ละรายการก่อสร้าง ซึ่งแต่ละรายการก่อสร้าง คิดเป็น 100 %
- Money มูลค่างานแต่ละรายการ ค่าบวกจากร้อยละตามแผนงานเทียบกับมูลค่างานของแต่ละรายการ
- % PLAN ร้อยละของแผนดำเนินงาน ค่าบวกจากร้อยละของงานตามแผนดำเนินการ เมื่อเทียบกับมูลค่าของงานทั้งโครงการ

ตัวอย่างวิธีการจัดทำแผนการทำงาน

ที่	รายการ	หน่วย	ปริมาณงาน	ราคาต่อหน่วย	เป็นเงิน	%	1	2	3	4	5	6	7	8	
							ตค	พย	ธค	มค	กพ	มีค	เมย	พค	
1	งานก่อสร้างเดิม	a1	ลบ.ม.	100	5,000	500,000	16%								
		a2	ลบ.ม.	120	2,000	240,000	8%	25	25	25	25				
2	งานมืวทาง	b1	ตร.ม.	400	2,000	800,000	26%								
		b2	ตร.ม.	300	5,000	1,500,000	49%								
											20	20	20	20	20
											25	25	25	25	25
			รวม		3,040,000	100%									

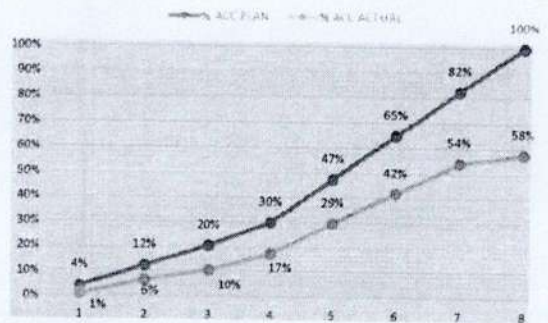

Money														
AccMoney														
% PLAN														
% ACC PLAN														
% ACTUAL														
% ACC ACTUAL														
% ACC DIFF														
% PLAN/2														
% PLAN/2 DIFF														

- หมายเหตุ:
- กรณีตัวอย่าง** กำหนดระยะเวลาการก่อสร้างตามแผนดำเนินงานทั้งสัญญา จำนวน 8 เดือน
  - 25** หมายถึง ระยะเวลาการก่อสร้างตามแผนดำเนินงานของแต่ละรายการก่อสร้าง เช่น 1. งานรื้อโครงสร้างเดิม กำหนดระยะเวลาการก่อสร้าง จำนวน 4 เดือน 2. งานก่อสร้างมืวทาง กำหนดระยะเวลาการก่อสร้าง 5 เดือน
  - 25** หมายถึง ร้อยละของงานที่ผู้รับจ้างต้องดำเนินการก่อสร้างตามแผนงานประจำเดือนของแต่ละรายการก่อสร้าง ซึ่งแต่ละรายการก่อสร้าง คิดเป็นร้อยละ 100 ตามตัวอย่าง งานรื้อโครงสร้างเดิม ถือเป็นร้อยละ 100 ของรายการนี้
  - Money** มูลค่างานแต่ละรายการ คำนวณจากร้อยละตามแผนงานเทียบกับมูลค่างานของแต่ละรายการ
  - % PLAN** ร้อยละของแผนดำเนินงาน คำนวณจากมูลค่าของงานตามแผนดำเนินงาน เมื่อเทียบกับมูลค่าของงานทั้งโครงการ